

JE PORTE ENCORE UN MASQUE PARCE QUE...

Je veux protéger ceux qui m'entourent.

Je devrais porter un masque pendant 10 jours après le début de mes symptômes ou si j'ai un résultat positif au test (selon la première éventualité), même si je me sens mieux et que j'ai terminé l'auto-isolement.

J'ai été en contact étroit avec quelqu'un qui a la COVID-19, alors je devrais porter un masque pendant 10 jours à compter de mon dernier contact avec la personne malade.

J'ai récemment voyagé hors du pays.

Je me sens plus à l'aise lorsque je porte un masque.

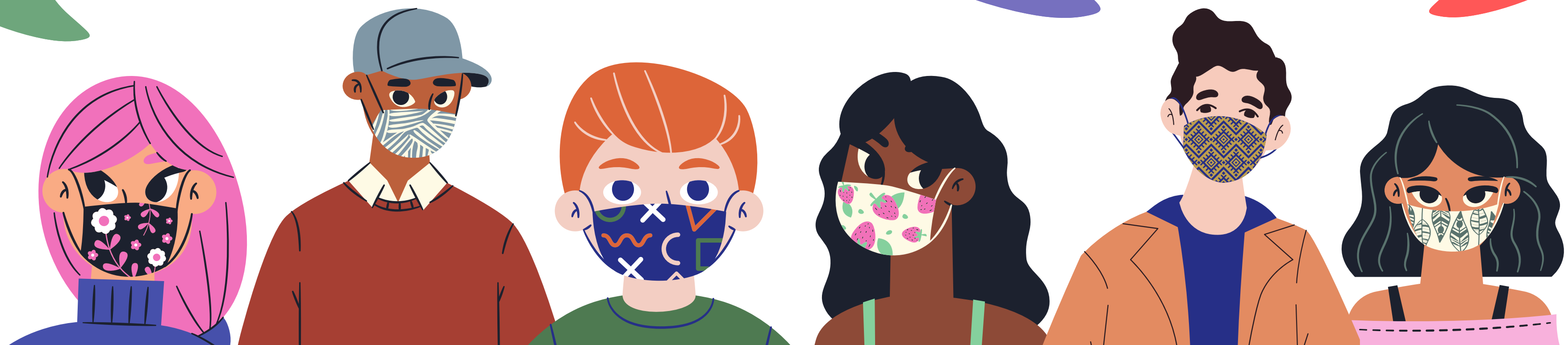

IL Y A DE NOMBREUSES RAISONS DE PORTER UN MASQUE.
SOYEZ GENTIL.